



Inscripción a E.T.S. ESPECIAL 17-2

1° a 5° Semestre



Pueden inscribirse a la Evaluación a Título de Suficiencia (E.T.S. especial), todos los alumnos que hayan cursado 1° a 5° nivel (que NO es para EGRESO) en el ciclo escolar 17-2 y los que cuenten con Dictamen de la Comisión de Situación Escolar del Consejo Técnico Consultivo Escolar o de la Comisión del Consejo General Consultivo que autorice presentar los mismos.

Pasos a seguir para una correcta Inscripción al E.T.S.

1.- Ingresa al Sistema de Administración Escolar (SAES) y realiza tu pre-registro al E.T.S.

2.- IMPRIME tu pre-registro al E.T.S. y saca una copia del mismo.

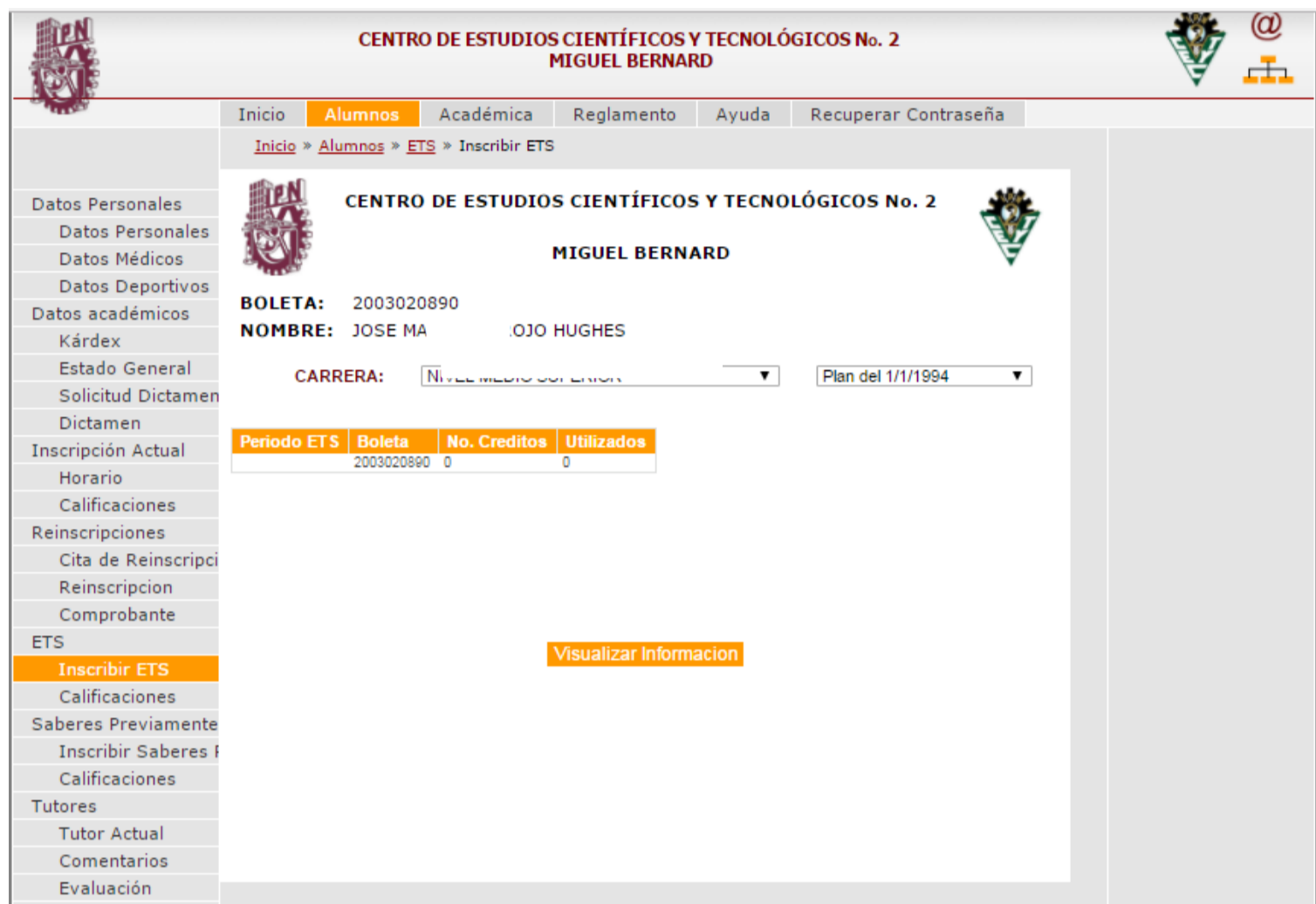

3.- Realiza el depósito a la cuenta N° 0136821693 de BBVA Bancomer a nombre R11 B00 SEP IPN CECyT 2 Miguel Bernard P IE \$10.00 por cada examen a presentar en un solo comprobante.

4.- Anota en la ficha de depósito con tinta azul y letra legible tu nombre completo (paterno, materno, y nombres), número de boleta, último grupo y las Unidades de Aprendizaje adeudadas. Sacar 2 (dos) copias fotostáticas

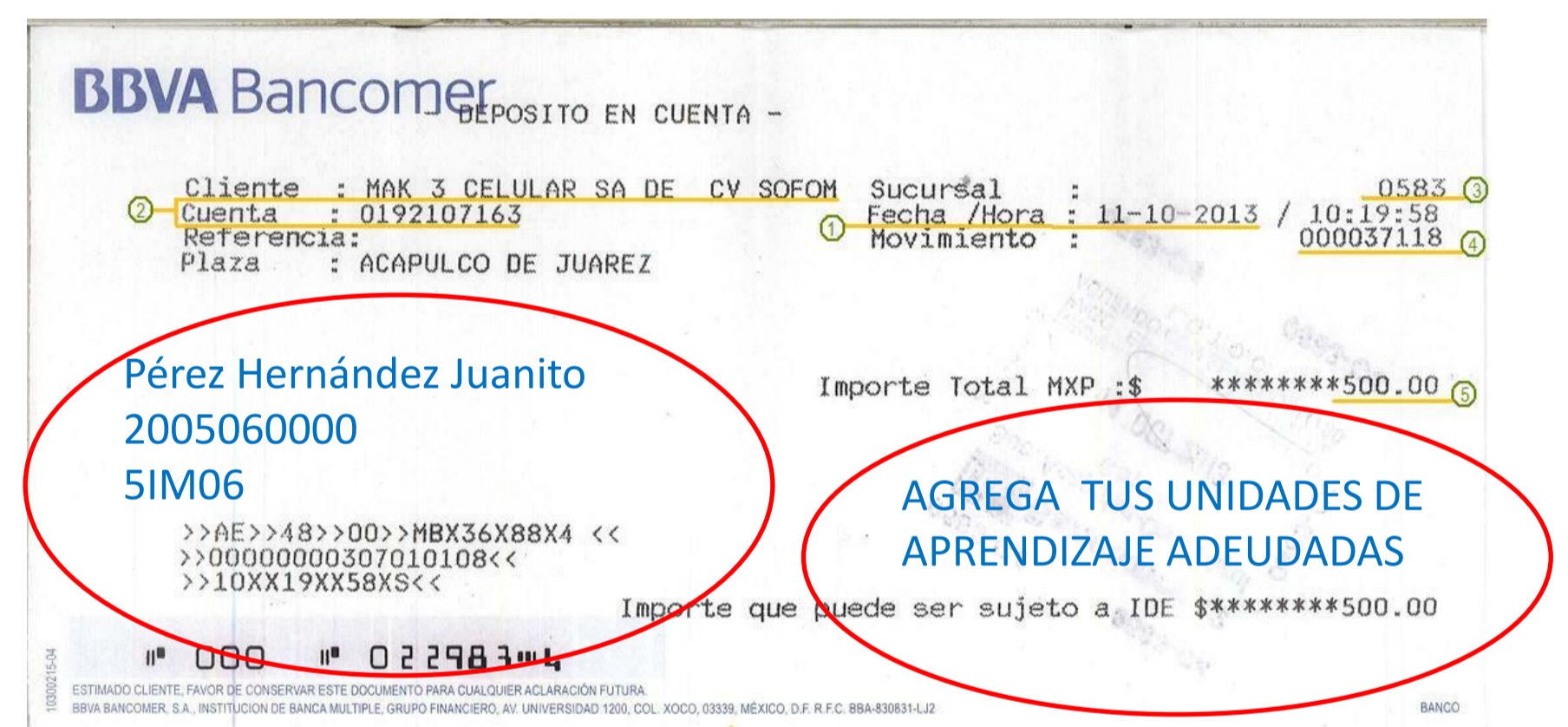
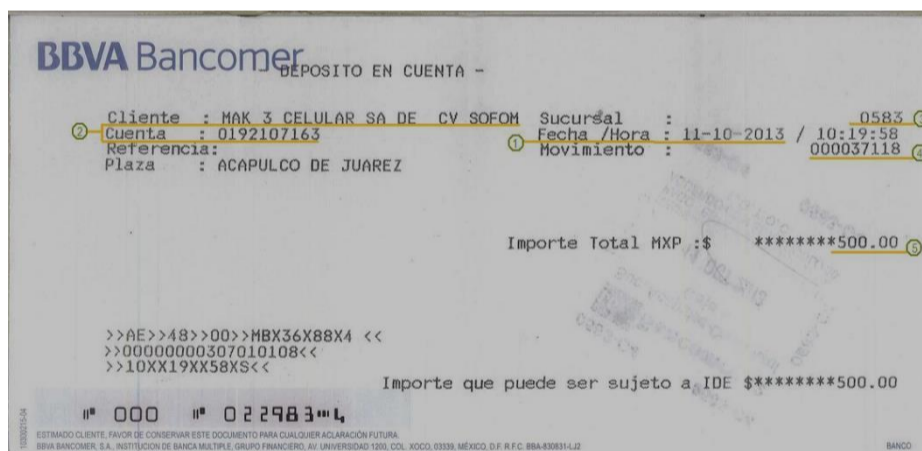

PRESENTATE EL DÍA 9 DE AGOSTO (ÚNICO DÍA) PARA ENTREGA DE DOCUMENTOS.

5.- Acude al Hangar en la zona de canchas para realizar la entrega de los comprobantes de pago al departamento de Recursos Financieros y el pre-registro al departamento de Gestión Escolar.

EL PERIODO DE APLICACIÓN DE E.T.S. ES DEL 14 al 17 de agosto del 2017.

De acuerdo al calendario publicado por la Subdirección Académica, te presentas a realizar tu evaluación con una identificación oficial, diez minutos antes.

NO SE TRÁMITAN CREDENCIALES DURANTE EL PERIODO DE ETS

Horarios de Atención:

TM 09:00 – 13:30 horas.

TV 15:00 – 19:30 horas.